



## Berufsbegleitende Weiterbildung für das Gesundheitswesen

### Programme im Überblick

**BACHELOR | MBA | MASTER |  
HOCHSCHULZERTIFIKATSKURSE**

## ► Zentrum für Akademische Weiterbildung

Sehr geehrte Führungsverantwortliche,  
Liebe Studien- und  
Weiterbildungsinteressierte,

seit dem Jahr 2002 bietet das Zentrum für Akademische Weiterbildung der Technischen Hochschule Deggendorf (THD) berufsbegleitende Weiterbildungsprogramme für Arbeitnehmer:innen und Unternehmen aus der Region an. In dieser Zeit ist das Zentrum für Akademische Weiterbildung stetig gewachsen und hat kontinuierlich neue berufsbegleitende Programme ins Leben gerufen. Bereits weit über 1.500 Absolvent:innen nutzten die Weiterbildungsmöglichkeiten aus den Bereichen Wirtschaft & Management, Technik & IT und Gesundheit & Psychologie.

Hervorzuheben ist hierbei besonders die große Bandbreite der Weiterbildungsangebote. Wir bieten neben unseren Studiengängen und Hochschulzertifikatskursen auch individualisierte Inhouse-Schulungen für Unternehmen an. Wir möchten für jede:n Teilnehmer:in und jedes Unternehmen eine optimale Lösung für den Weiterbildungsbedarf finden und arbeiten hier gerne Hand in Hand mit unseren Auftraggeber:innen.

Die Weiterentwicklung der Mitarbeiter:innen in einem Unternehmen ist sowohl für das Unternehmen, als auch für die Person selbst von hoher Bedeutung und von großem Nutzen. Der sofortige Theorie-Praxis-Transfer bei einer berufsbegleitenden Weiterbildung hat große Vorteile für Studierende und deren Arbeitgeber.

Das erlernte Wissen aus der Weiterbildung kann sofort praktisch im Berufsalltag angewandt werden. Zudem sind die Studierenden und Zertifikatsteilnehmenden angehalten, Probleme aus dem beruflichen Alltag in die Seminare mitzubringen. Lebenslanges Lernen ist in der heutigen, schnelllebigen Zeit ein absolutes Muss. Dies gilt für Arbeitnehmer genauso wie für Unternehmen als soziale Systeme.

Gerade in unserer Region ist es aktuell in Zeiten des Fachkräftemangels und nahezu Vollbeschäftigung schwierig, qualifizierte Mitarbeiter:innen ins Unternehmen zu holen. Darum ist es umso wertvoller, seine eigenen Mitarbeiter:innen im Unternehmen zu halten und weiter zu qualifizieren. Die Mitarbeiterzufriedenheit sowie die Mitarbeiterbindung und -motivation können durchaus durch Anreize wie Weiterbildungen angehoben werden. So profitiert nicht nur der/die Arbeitnehmer:in an sich, sondern auch das Unternehmen von einem/r top motivierten Mitarbeiter:in. Zudem beweisen Mitarbeiter:innen in einer berufsbegleitenden Weiterbildung eine hohe Belastbarkeit sowie großes Engagement und entwickeln sich auch persönlich enorm weiter.

Auch wir lernen von jedem Durchgang einer Weiterbildung dazu und entwickeln unsere Programme ständig weiter. Nur so können auch wir vom Zentrum für Akademische Weiterbildung der THD den Anforderungen am Markt gerecht werden.

Ihr Team vom Zentrum für Akademische Weiterbildung der THD

## Angebote im Überblick - Inhaltsverzeichnis

### **MBA- & Masterstudiengänge**

Master Berufspädagogik - Gesundheit und Pflege	Seite 6
MBA General Management	Seite 7
Master Risiko- & Compliancemanagement	Seite 8
Master Management (mit Schwerpunktwahl)	Seite 9
Master Wirtschaftspsychologie	Seite 10

### **Bachelorstudiengänge**

Bachelor Pflegepädagogik	Seite 11
Bachelor Pädagogik im Rettungswesen	Seite 12
Bachelor Betriebliches Management	Seite 13
Bachelor Nachhaltigkeit, Governance & Digitalisierung	Seite 14
Bachelor Wirtschaftsinformatik – Schwerpunkt Data Science	Seite 15
Bachelor Gesundheitsinformatik	Seite 16

# ► Zentrum für Akademische Weiterbildung

## Angebote im Überblick - Inhaltsverzeichnis

### Hochschulzertifikatskurse

#### > *Bereich: Gesundheit*

Praxisanleitung im Hebammenwesen	Seite 17
Pflegeberatung nach §7a SGB XI	Seite 18
Vielfalt in Gesundheitsberufen - gemeinsam gestalten	Seite 19
Pädagogik der Pflegediagnostik für die Praxisanleitung	Seite 20

#### > *Bereich: Recht & Compliance*

Zertifizierter Berufsbetreuer - Curator de Jure	Seite 21
Nachhaltigkeit (ESG/CSR) und Governance, Risk & Compliance	Seite 22
Arbeitssicherheit & BGM	Seite 23

#### > *Bereich: Big Data*

Programmieren in Python für Anfänger	Seite 24
Descriptive Data Analytics	Seite 25
Maschinelles Lernen in Python	Seite 26

#### > *Bereich: Prozessoptimierung*

Lean Management & Kaizen Practitioner	Seite 27
Six Sigma – Yellow Belt	Seite 28
Six Sigma - Green Belt	Seite 29

#### > *Bereich: Produktoptimierung*

Usability & UX Professional BASIC	Seite 30
Usability & UX Professional ADVANCED	Seite 31

**Ihre Vorteile am Zentrum für Akademische Weiterbildung** Seite 32

**Interesse oder Fragen? Wir helfen gerne weiter** Seite 33

**So finden Sie uns – Kontakt und Anfahrt** Seite 34

## ► Weiterbildung im Gesundheitswesen

### Berufliche Neuorientierung

Aus persönlicher Sicht gibt es unzählige Gründe für Mitarbeiter:innen im Gesundheitswesen, sich weiterzubilden. Gerade in physisch belastenden Bereichen – bei Schichtarbeit und körperlicher Anstrengung – kann eine Erweiterung der Fachkenntnisse neue Wege öffnen. Aber auch der Wunsch nach Selbstständigkeit oder aber verbesserte Aufstiegschancen sind Motivationsfaktoren für eine berufsbegleitende Weiterbildung. Schaffen Sie sich neue Möglichkeiten!

### Neue Berufsfelder

Pflegeeinrichtungen und Krankenhäuser werden immer komplexer. Digitalisierung spielt wie in allen anderen Unternehmen auch hier eine große Rolle, denn auch Gesundheitseinrichtungen müssen konkurrenzfähig bleiben und die Vorteile neuer Innovationen nutzen. Zudem müssen auch im Pflegebereich immer mehr gesetzliche Auflagen erfüllt werden. Expert:innen auf diesen Gebieten, die zudem fachspezifische Kenntnisse besitzen, sind Mangelware und gesucht!

### Prozessoptimierung

Neben Behandlung und Pflege spielen für das Gesundheitswesen auch Umsatz und Rentabilität eine große Bedeutung. Damit die Qualität der Patientenbetreuung und der Pflege darunter nicht leiden, sind kosten- und zeitsparende Prozesse ein wichtiger Faktor.

### Menschlichkeit

Doch bei allen wirtschaftlichen Aspekten, so sollte gerade im Gesundheitswesen dennoch der persönliche Bezug im Vordergrund stehen und damit ein achtsamer und würdevoller Umgang mit Patient:innen, Senior:innen, zu betreuenden Personen, aber auch Mitarbeiter:innen und Kolleg:innen. Gut ausgebildetes Personal kann physischem und psychischem Stress entgegenwirken. So bietet das Zentrum für Akademische Weiterbildung auch mehrere pädagogische Lehrgänge und Weiterbildungen für die Schulung von zwischenmenschlichen Begegnungen.



# ► Master Berufspädagogik – Gesundheit und Pflege (M.Sc.)

## **Zukunft im Gesundheitswesen aktiv gestalten**

*Pädagog:innen im Gesundheitswesen mit Masterabschluss werden immer stärker gesucht, auch aufgrund der gesetzlichen Vorgaben. Mit diesem Master vertiefen Sie pädagogisch-didaktische Kenntnisse, erweitern medizinisch-naturwissenschaftliche Inhalte und erlangen vertiefte Schulleitungsmanagement-Kenntnisse.*

- ▶ **Abschluss:** Master of Science
- ▶ **ECTS-Punkte:** 90 ECTS
- ▶ **Zielgruppe (m/w/d):** Pflegepädagog:innen sowie Pädagog:innen im Rettungswesen, die sich wissenschaftlich fundiert für Lehr-, Entwicklungs- und Führungsaufgaben in Bildungseinrichtungen des Gesundheitswesen qualifizieren möchten
- ▶ **Zeitkonzept:**
  - Vorlesungen in Blöcken (2-3x im Monat)
  - Freitag ab 14:00 Uhr & Samstag ganztägig
  - bayerische Ferien sind vorlesungsfrei
- ▶ **Beginn:** jährlich zum Sommersemester (März)
- ▶ **Dauer:** 5 Semester
- ▶ **Besonderheiten:**
  - Unter Berücksichtigung des Bachelorstudiums und der aktuellen Tätigkeit Qualifizierung zur QE4
- ▶ **Gruppengröße:** max. 20 Studierende pro Durchgang
- ▶ **Kosten:** 2.000 EUR pro Semester + 62 EUR Studentenwerksbeitrag
- ▶ **Ansprechpartner:** Christina Moosmüller / [christina.moosmueller@th-deg.de](mailto:christina.moosmueller@th-deg.de) / 0991 3615-437



# ▶ MBA General Management

## **Der MBA für medizinisches Fachpersonal und Ärzt:innen**

*Betrachtet man den Studienplan von medizinischen und pädagogischen Studiengängen, fällt eines auf: Betriebswirtschaft kommt dort kaum vor. Dabei ist betriebswirtschaftliches Wissen und kaufmännisches Handwerkszeug nicht nur für die Selbständigkeit mit eigener Praxis, sondern auch für die Karriere z.B. in der Klinikverwaltung sehr sinnvoll.*

- ▶ **Abschluss:** Master of Business Administration (MBA)
- ▶ **ECTS-Punkte:** 90 ECTS
- ▶ **Zielgruppe (m/w/d):** Fach- & Führungskräfte, die zu ihrer fachlichen Qualifikation umfassende Managementkenntnisse erlangen wollen
- ▶ **Zeitkonzept:**
  - Vorlesungen im Blockmodus ca. 1x monatlich von Donnerstag bis Samstag
  - Die Veranstaltungen finden im Hybrid-Modell in einer Mischung aus Präsenz und live Webkonferenzen statt
  - bayerische Ferien sind vorlesungsfrei
- ▶ **Beginn:** jährlich zum Sommersemester (März)
- ▶ **Dauer:** 5 Semester
  - 1. bis 4. Semester Präsenzveranstaltungen
  - 5. Semester Masterarbeit
- ▶ **Besonderheiten:**
  - Auslandsaufenthalt an einer der renommierten Partneruniversitäten mit abwechslungsreichem Rahmenprogramm aus Workshops und Firmenbesichtigungen
- ▶ **Gruppengröße:** max. 20 Studierende pro Durchgang
- ▶ **Kosten:** 3.600 EUR pro Semester + einmalige Verwaltungsgebühr
- ▶ **Ansprechpartner:** Corina Welsch / [corina.welsch@th-deg.de](mailto:corina.welsch@th-deg.de) / 0991/3615-748



# ► Master Risiko- & Compliancemanagement (M.A.)

*Klinisches Risikomanagement in Krankenhäusern und Rehabilitationskliniken ist unabdingbar, um Risiken bei der Patientenversorgung zu erkennen, zu beurteilen und zu bewältigen. Es dient dazu, die Sicherheit der Patient:innen, der an deren Versorgung Beteiligten und der Organisation zu erhöhen. Daneben wird mit einer guten Sicherheitskultur in den Einrichtungen eine gute Patientenversorgung sichergestellt und spiegelt damit auch Einstellungen, Überzeugungen, Werte und Verhaltensweisen der Führungskräfte und Mitarbeitenden wieder.*

- ▶ **Abschluss:** Master of Arts
- ▶ **ECTS-Punkte:** 60 ECTS
- ▶ **Zielgruppe (m/w/d):** Qualitätsmanager, Vorstände, Geschäftsführer, Juristen, Datenschutzbeauftragte, Unternehmer, Risiko- & Compliancemanager, Revisoren,...
- ▶ **Zeitkonzept:**
  - Hybrid-Konzept aus Präsenz, virtueller Präsenz und virtuellem Selbststudium mit individuellem Einzel-Coaching (falls gewünscht)
  - Vorlesungen im Blockmodus
  - Max. 6 Vorlesungswochenenden (Donnerstag bis Samstag) im gesamten Studium
  - bayerische Ferien sind vorlesungsfrei
- ▶ **Beginn:** jährlich zum Wintersemester (September)
- ▶ **Dauer:** 3 Semester
  - 1. + 2. Semester Präsenzveranstaltungen
  - 3. Semester Masterarbeit
- ▶ **Besonderheiten:**
  - Studienorte: Deggendorf & Online
  - Inkl. Ausbildung zur Qualitätsmanagementfachkraft (QMF) der TÜV SÜD Akademie
- ▶ **Gruppengröße:** max. 20 Studierende pro Durchgang
- ▶ **Kosten:** 3.500 EUR pro Semester + einmalige Verwaltungsgebühr

**Ansprechpartner:** Corina Welsch/ [corina.welsch@th-deg.de](mailto:corina.welsch@th-deg.de) / 0991/3615-748





## ▶ Master Management (M.A.)

*Betriebswirtschaftliches- und Management-Knowhow sind auch für medizinisches und pädagogisches Personal im Gesundheitswesen von unheimlichem Wert. Mit der individuellen Schwerpunktsetzung können sich Absolvierende fachspezifisch angepasst auf die aktuelle oder zukünftig gewünschte Position weiterbilden und öffnen die Türen für eine Führungsposition.*

- ▶ **Abschluss:** Master of Arts (M.A.)
  - ▶ **ECTS-Punkte:** 90 ECTS
  - ▶ **Zielgruppe (m/w/d):** (angehende) Führungskräfte in den jeweiligen Fachbereichen
  - ▶ **Zeitkonzept:**
    - Vorlesungen am Wochenende / Freitag ab 14:00 Uhr & Samstag ganztägig
    - ca. 12-14 Vorlesungswochenenden pro Semester
    - bayerische Ferien sind vorlesungsfrei
  - ▶ **Beginn:** jährlich zum Wintersemester (September)
  - ▶ **Dauer:** 5 Semester
    - 1. bis 4. Semester Präsenzveranstaltungen
    - 5. Semester Masterarbeit
  - ▶ **Besonderheiten:**
    - Voraussetzung: Erststudium im Bereich der Wirtschaftswissenschaften
    - Schwerpunktwahl zwischen: Marketing & Vertrieb, Controlling & Finance, Personal
    - Übergreifende Themen zur Internationalisierung, Digitalisierung im Unternehmen und Haftungsfragen in Wirtschafts- und Steuerstrafrecht
  - ▶ **Gruppengröße:** kleine Studiengruppen
  - ▶ **Kosten:** 2.000 EUR pro Semester + 62 EUR Studentenwerksbeitrag
- Ansprechpartner:** Nina Schulz/ [nina.schulz@th-deg.de](mailto:nina.schulz@th-deg.de) / 0991/3615-8245



# ▶ Master Wirtschaftspsychologie (M.Sc.)

*Die können Mitarbeiter:innen motiviert werden? Welche:r Mitarbeiter:in passt ins Team? Welche Veränderungsprozesse braucht ein Unternehmen? Menschliche Verhaltensweisen verstehen und diese gewinnbringend in die Unternehmensorganisation einbringen. Darum und um mehr geht es im Master Wirtschaftspsychologie.*

▶ **Abschluss:** Master of Science (M.Sc.)

▶ **ECTS-Punkte:** 90 ECTS

▶ **Zielgruppe (m/w/d):** berufserfahrene Akademiker, die umfassende Fach- & Methodenkompetenzen aus den Bereichen der Allgemeinen und Spezifischen Wirtschaftspsychologie erwerben möchten

▶ **Zeitkonzept:**

- Vorlesungen am Wochenende / Freitag ab 14:00 Uhr & Samstag ganztägig
- ca. 12-14 Vorlesungswochenenden pro Semester (Hybridmodell: Online & Präsenz)
- bayerische Ferien sind vorlesungsfrei

▶ **Beginn:** jährlich zum Wintersemester (September)

▶ **Dauer:** 5 Semester

- 1. bis 4. Semester Präsenzveranstaltungen
- 5. Semester Masterarbeit

▶ **Besonderheiten:**

- Individuelle Schwerpunktsetzung durch fachspezifische Wahlpflichtmodule (FWP) im 4. Semester

▶ **Gruppengröße:** max. 20 Studierende pro Durchgang

▶ **Kosten:** 3.500 EUR pro Semester + einmalige Verwaltungsgebühr

**Ansprechpartner:** Nina Schulz/ [nina.schulz@th-deg.de](mailto:nina.schulz@th-deg.de) / 0991/3615-8245



# ▶ Bachelor Pflegepädagogik (B.A.)

## **Fachlehrer:in für Pflegeberufe werden**

*Sie möchten zukünftig Auszubildende in der Pflege im praktischen Unterricht begleiten und ihr Wissen somit an die nächste Generation an Pflegefachfrauen und -männer weitergeben? Dann liegen Sie mit diesem Bachelor genau richtig.*

- ▶ **Abschluss:** Bachelor of Arts (B.A.)
- ▶ **ECTS-Punkte:** 210 ECTS
- ▶ **Zielgruppe (m/w/d):** Pflegefachkräfte (Gesundheits- & Krankenpflege, Kinderkrankenpflege, Altenpflege, Pflegefachfrau, Pflegefachmann) mit einschlägiger Berufspraxis
- ▶ **Zeitkonzept:**
  - ein bis zwei Dreitagesblöcke pro Monat (Mo-Mi oder Do-Fr)
  - bayerische Ferien sind vorlesungsfrei
- ▶ **Beginn:** ab 2022 jährlich zum Sommer- (März) und Wintersemester (September)
- ▶ **Dauer:** 11 Semester, verkürzbar auf 8 Semester
- ▶ **Besonderheiten:**
  - Zulassung auch ohne Abitur möglich
  - Anerkennung der ersten drei Semester aufgrund von Berufsausbildung und erfahrung
  - Praktische Studienphase an Berufsfachschulen
- ▶ **Gruppengröße:** max. 30 Studierende pro Durchgang
- ▶ **Kosten:** 1.500 EUR pro Semester + 62 EUR Studentenwerksbeitrag
- ▶ **Ansprechpartner:** Christina Moosmüller / [christina.moosmueller@th-deg.de](mailto:christina.moosmueller@th-deg.de) / 0991 3615-437



# ▶ Bachelor Pädagogik im Rettungswesen (B.A.)

## **Für Notfallsanitäter:in und bereits Lehrende im Rettungswesen**

*Dieser Bachelorabschluss befähigt dazu, Bildungs- und Erziehungsprozesse in der rettungsdienstlichen Aus-, Fort- und Weiterbildung zu begleiten und anzuleiten.*

- ▶ **Abschluss:** Bachelor of Arts (B.A.)
- ▶ **ECTS-Punkte:** 210 ECTS
- ▶ **Zielgruppe (m/w/d):** Notfallsanitäter oder Personen mit einer gleichwertigen in- oder ausländischen Ausbildung & fachlicher Eignung. Rettungsassistenten können zum Studiengang zugelassen werden, wenn diese die Ergänzungsprüfung NotSan bis Ende des dritten Semesters nachholen.
- ▶ **Zeitkonzept:**
  - 1 – 2 Dreitägesblöcke pro Monat (Mo-Mi oder Do-Fr)
  - bayerische Ferien sind vorlesungsfrei
- ▶ **Beginn:** jährlich zum Sommersemester (März)
- ▶ **Dauer:** 11 Semester, verkürzbar auf 8 Semester
- ▶ **Besonderheiten:**
  - Zulassung auch ohne Abitur möglich
  - Anerkennung der ersten drei Semester aufgrund von Berufsausbildung und -erfahrung
  - Praktische Studienphase an Berufsfachschulen
- ▶ **Gruppengröße:** max. 20 Studierende pro Durchgang
- ▶ **Kosten:** 1.500 EUR pro Semester + 62 EUR Studentenwerksbeitrag
- ▶ **Ansprechpartner:** Christina Moosmüller / [christina.moosmueller@th-deg.de](mailto:christina.moosmueller@th-deg.de) / 0991 3615-437



# ▶ Bachelor Betriebliches Management (B.A.)

## **Der Weg vom Mitarbeitenden zur Führungskraft**

*Um einen ersten tiefen Einblick in betriebswirtschaftliche Belange auf Studienniveau zu erhalten, eignet sich dieser Bachelorstudiengang auch für Interessierte aus dem Gesundheitswesen.*

- ▶ **Abschluss:** Bachelor of Arts (B.A.)
- ▶ **ECTS-Punkte:** 210 ECTS
- ▶ **Zielgruppe (m/w/d):** Berufserfahrene, die sich im Bereich der klassischen Betriebswirtschaft weiterbilden möchten
- ▶ **Zeitkonzept:**
  - Vorlesungen am Wochenende / Freitag ab 14:00 Uhr & Samstag ganztägig
  - ca. 10-12 Vorlesungswochenenden pro Semester
  - bayerische Ferien sind vorlesungsfrei
- ▶ **Beginn:** jährlich zum Sommersemester (März)
- ▶ **Dauer:** 8 Semester für beruflich Vorgebildete
- ▶ **Besonderheiten:**
  - Zulassung auch ohne Abitur möglich
  - evtl. Anrechnung von Vorleistungen (z.B. aus IHK-Programmen, ...)
- ▶ **Gruppengröße:** ca. 30 Studierende pro Durchgang
- ▶ **Kosten:** 1.500 EUR pro Semester + 62 EUR Studentenwerksbeitrag
- ▶ **Ansprechpartner:** Peter Apfelbeck / [peter.apfelbeck@th-deg.de](mailto:peter.apfelbeck@th-deg.de) / 0991/3615-425



# ▶ Bachelor Nachhaltigkeit, Governance & Digitalisierung (B.Sc.)

Der Gesundheitssektor stellt aufgrund der hohen Energieaufwendung zur Aufrechterhaltung der medizinischen Versorgung, zur Erfüllung der hohen technischen Anforderungen und zur Beseitigung der großen Abfallmengen in einem Krankenhaus einen der größten Konsumenten dar. Demzufolge ist eine stärkere Etablierung eines nachhaltigen Wirtschaftens auch im Gesundheitswesen unerlässlich.

- ▶ **Abschluss:** Bachelor of Science (B.Sc.)
- ▶ **ECTS-Punkte:** 210 ECTS
- ▶ **Zielgruppe (m/w/d):** alle Interessenten, die nach einem generalistischen Studium suchen, das die Themenbereiche soziale, ökonomische und ökologische Nachhaltigkeit, Governance, Digitalisierung, rechtliche Kompetenzen und BWL vereint., Meister
- ▶ **Zeitkonzept:**
  - Vorlesungen im Hybrid-Modell (Online & Präsenz)
  - bayerische Ferien sind vorlesungsfrei
- ▶ **Beginn:** jährlich zum Sommersemester (März)
- ▶ **Dauer:** 6 bzw. 8 Semester für beruflich Vorgebildete
- ▶ **Besonderheiten:**
  - Zulassung auch ohne Abitur möglich
  - evtl. Anrechnung von Vorleistungen (z.B. aus Zertifikat, Techniker, Meister, Fachwirt, ...)
- ▶ **Gruppengröße:** ca. 30 Studierende pro Durchgang
- ▶ **Kosten:** 1.500 EUR pro Semester + 62 EUR Studentenwerksbeitrag
- ▶ **Ansprechpartner:** Corina Welsch/ [corina.welsch@th-deg.de](mailto:corina.welsch@th-deg.de) / 0991/3615-748

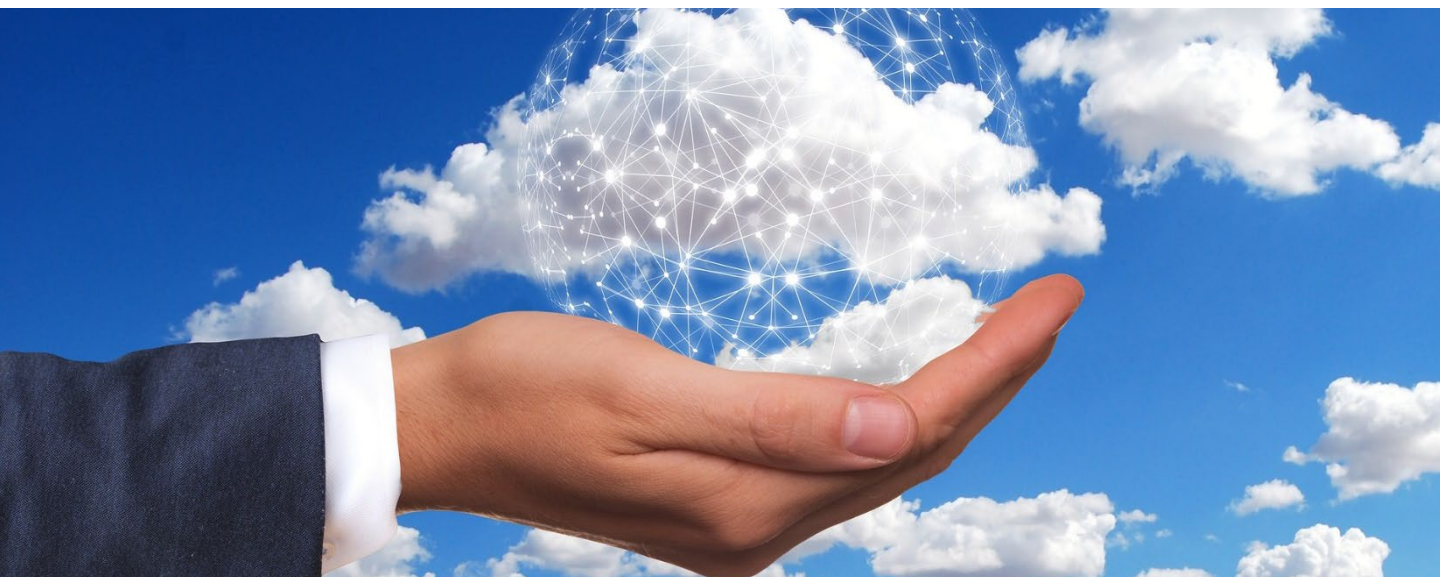

# ▶ Bachelor Wirtschaftsinformatik – Schwerpunkt Data Science (B.Sc.)

*Der Studiengang richtet sich an alle, die eine möglichst breite Informatik Ausbildung suchen. Durch den Schwerpunkt Data Science erhalten die Studierenden ein großes Fachwissen in einem der zukunftsweisenden Bereichen der Informatik, welcher auch in der Gesundheitsbranche zunehmend an Bedeutung gewinnt.*

- ▶ **Abschluss:** Bachelor of Science (B.Sc.)
- ▶ **ECTS-Punkte:** 210 ECTS
- ▶ **Zielgruppe (m/w/d):** Berufserfahrene, die an die Schnittstelle zwischen IT und Betriebswirtschaft aufsteigen und sich für eine Führungsposition qualifizieren möchten.
- ▶ **Zeitkonzept:**
  - Vorlesungen am Wochenende / Freitag ab 14:00 Uhr & Samstag ganztägig
  - ca. 10-12 Vorlesungswochenenden pro Semester
  - bayerische Ferien sind vorlesungsfrei
- ▶ **Beginn:** jährlich zum Wintersemester (September)
- ▶ **Dauer:** 9 Semester
- ▶ **Besonderheiten:**
  - Zulassung auch ohne Abitur möglich
  - evtl. Anrechnung von Vorleistungen (z.B. aus IHK-Programmen, ...)
- ▶ **Gruppengröße:** ca. 30 Studierende pro Durchgang
- ▶ **Kosten:** 1.500 EUR pro Semester + 62 EUR Studentenwerksbeitrag
- ▶ **Ansprechpartner:** Peter Apfelbeck / [peter.apfelbeck@th-deg.de](mailto:peter.apfelbeck@th-deg.de) / 0991/3615-425



# ▶ Bachelor Gesundheitsinformatik (B.Sc.)

Der Studiengang richtet sich an alle Interessierten, die ihr IT-Fachwissen im Gesundheitsbereich einbringen möchten. Die zunehmende Digitalisierung des Gesundheitssektor führt zu einem enormen Bedarf an Informatikern mit einem Verständnis für diese Branche.

- ▶ **Abschluss:** Bachelor of Science (B.Sc.)
- ▶ **ECTS-Punkte:** 210 ECTS
- ▶ **Zielgruppe (m/w/d):** Berufserfahrene, die an die Schnittstelle zwischen IT und Gesundheitswirtschaft aufsteigen und sich für eine Führungsposition qualifizieren möchten.
- ▶ **Zeitkonzept:**
  - Vorlesungen am Wochenende / Freitag ab 14:00 Uhr & Samstag ganztägig
  - ca. 10-12 Vorlesungswochenenden pro Semester
  - bayerische Ferien sind vorlesungsfrei
- ▶ **Beginn:** jährlich zum Wintersemester (September)
- ▶ **Dauer:** 9 Semester
- ▶ **Besonderheiten:**
  - Zulassung auch ohne Abitur möglich
  - evtl. Anrechnung von Vorleistungen (z.B. aus IHK-Programmen, ...)
- ▶ **Gruppengröße:** ca. 30 Studierende pro Durchgang
- ▶ **Kosten:** 1.500 EUR pro Semester + 62 EUR Studentenwerksbeitrag
- ▶ **Ansprechpartner:** Peter Apfelbeck / [peter.apfelbeck@th-deg.de](mailto:peter.apfelbeck@th-deg.de) / 0991/3615-425





# ▶ Hochschulzertifikatskurs Praxisanleitung im Hebammenwesen

## ***Agieren Sie als Schnittstelle zwischen Theorie und Praxis in der beruflichen Aus und Weiterbildung im Hebammenwesen!***

*Dieser Kurs richtet sich an Hebammen, die sich zur Aufgabe machen, Hebammenstudierende professionell anzuleiten, individuelle Lernbegleitungen durchzuführen und Kompetenzentwicklungen der Studierenden zu unterstützen.*

- ▶ **Abschluss:** Hochschulzertifikat
- ▶ **Zielgruppe (m/w/d):** Hebammen mit mind. 2 Jahren Berufserfahrung
- ▶ **Zeitkonzept:** 4 Module in 16 Präsenztagen (5 Monate)
  - 160 h Präsenz verteilt auf 5 Blöcke
  - 140 h Selbststudium, davon 16 Stunden Hospitation
  - 4 Module, jedes Modul schließt mit einer Prüfung ab
- ▶ **Nächster Start:** jährlich im Januar
- ▶ **Besonderheiten:**
  - Durch die in Bayern zuständige Behörde (VdPB) anerkannt
  - Inhalte geprüft durch den Bayerischen Hebammenlandesverband (BHLV)
- ▶ **Kursort:** TH Deggendorf
- ▶ **Gruppengröße:** max. 20 Teilnehmende
- ▶ **Kosten:** 2.100 EUR
- ▶ **Ansprechpartner:** Valerie Lenssens / [valerie.lenssens@th-deg.de](mailto:valerie.lenssens@th-deg.de) / 0991 3615-335



# ▶ Hochschulzertifikatskurs Pflegeberatung nach §7a SGB XI

## ***Fachkundig, achtsam, individuell***

*Berufsbegleitende Weiterbildung in Kooperation mit MD Bayern*

- ▶ **Abschluss:** Hochschulzertifikat
- ▶ **Zielgruppe (m/w/d):** Pflegefachkräfte, Sozialversicherungsfachangestellte, Sozialarbeiter:innen
- ▶ **Zeitkonzept:** 3 Module: Pflegefachwissen, Case Management und Recht
  - 400 Stunden, davon 9 Tage Präsenz vor Ort in Deggendorf
  - Durch Anrechnungen verkürzbar
  - Wechsel aus begleiteten Selbstlern- und Präsenzphasen (Blended Learning)
  - 9 tätiges Praktikum (entfällt für Pflegefachkräfte)
- ▶ **Besonderheiten:**
  - Größtmögliche Praxisnähe durch den parallelen Ablauf der drei Module sowie Lernzielkontrollen in Form von Fallbearbeitungen
  - Individueller Studienplan wird erstellt
- ▶ **Kursort:** online und vor Ort an der TH Deggendorf
- ▶ **Gruppengröße:** max. 30 Teilnehmende
- ▶ **Kosten:**
  - 2.600 EUR regulär
  - 2.400 EUR für Pflegefachkräfte
- ▶ **Ansprechpartner:** Christina Moosmüller / [christina.moosmueller@th-deg.de](mailto:christina.moosmueller@th-deg.de) / 0991 3615-437



# ▶ Vielfalt in Gesundheitsberufen – gemeinsam gestalten

## **Als 24 stündige Pflichtfortbildung für Praxisanleiter:innen anerkannt**

*Eigenes, Fremdes, Gemeinsames – In diesem dreitägigen Kurs werden kulturelle Fragen, Diversität und sprachliche Herausforderungen gemeinsam diskutiert und erfahrbar gemacht*

- ▶ **Abschluss:** Hochschulzertifikat
- ▶ **Zielgruppe (m/w/d):** Leitende, Lehrende und Praxisanleitende in der Pflege sowie Multiplikatoren aus der Pflege
- ▶ **Zeitkonzept:** 3 Präsenztage (2 aufeinanderfolgende Seminartage, Abschlusstag nach ca. 5 Wochen)
  - Praxisbegleitende Übungen
  - Abschlusspräsentation
- ▶ **Nächster Start:** jährlich im Oktober
- ▶ **Kursort:** Zentrum für Akademische Weiterbildung der THD
- ▶ **Gruppengröße:** max. 20 Teilnehmende
- ▶ **Kosten:**
  - 350 EUR
  - 190 EUR für Studierende (nur begrenzte Anzahl an Plätzen verfügbar)
- ▶ **Ansprechpartner:** Valerie Lenssens / [valerie.lenssens@th-deg.de](mailto:valerie.lenssens@th-deg.de) / 0991 3615-335



# ▶ Pädagogik der Pflegediagnostik für die Praxisanleitung

## **Als 24 stündige Pflichtfortbildung für Praxisanleiter:innen anerkannt**

*Um den zukünftigen Herausforderungen in der Pflegeausbildung gerecht zu werden, brauchen Lehrende und Praxisanleitende in der Pflege das Rüstzeug, um komplexes Pflegewissen nachvollziehbar zu vermitteln.*

- ▶ **Abschluss:** Hochschulzertifikat
- ▶ **Zielgruppe (m/w/d):** Leitende, Lehrende und Praxisanleitende in der Pflege
- ▶ **Zeitkonzept:** 3 Präsenztage
- ▶ **Nächster Start:** Termine werden in Kürze freigegeben
- ▶ **Kursort:** Zentrum für Akademische Weiterbildung der THD
- ▶ **Gruppengröße:** max. 20 Teilnehmende
- ▶ **Kosten:**
  - 350 EUR
  - 190 EUR für Studierende (nur begrenzte Anzahl an Plätzen verfügbar)
- ▶ **Ansprechpartner:** Valerie Lenssens / [valerie.lenssens@th-deg.de](mailto:valerie.lenssens@th-deg.de) / 0991 3615-335



## ► Zertifizierter Berufsbetreuer – Curator de jure

### **Professionalisierung der gerichtlich bestellten Berufsbetreuer:innen**

*Gerichtlich zu bestellende Betreuer (Vereinsbetreuer, Behördenbetreuer, Berufsbetreuer) werden mit dieser Aus- und Weiterbildungsmaßnahme bestmöglich auf ihre Herausforderungen hinsichtlich der rechtlichen, sozialen und gesellschaftlichen Verantwortung vorbereitet und so zu einer wissenschaftlich fundierten Handlungskompetenz befähigt.*

- ▶ **Abschluss:** Hochschulzertifikat
- ▶ **Zielgruppe (m/w/d):** Personen, die aufgrund ihrer Lebens- und Berufserfahrung geeignet sind, in den einzelnen Aufgabenkreisen die Betreuung kranker Menschen zu übernehmen und mind. 2 Jahre Berufserfahrung als Betreuer haben.
- ▶ **Zeitkonzept:** 4 Semester
  - 1 Mal pro Monat von Montag bis Donnerstag im Block von 08:30 bis 17:45 Uhr
  - bayerische Schulferien sind vorlesungsfrei
  - Prüfungen direkt nach Abschluss des jeweiligen Moduls + Abschlusskolloquium
- ▶ **Nächster Start:** jährlich im Oktober
- ▶ **Kursort:** Zentrum für Akademische Weiterbildung der THD
- ▶ **Gruppengröße:** kleine Gruppengröße
- ▶ **Kosten:** 4.400 EUR pro Semester + 1.150 EUR Prüfungsgebühr
- ▶ **Ansprechpartner:** Karin Fischer / [karin.fischer@th-deg.de](mailto:karin.fischer@th-deg.de) / 0991/3615-220



# ▶ Hochschulzertifikatskurs Nachhaltigkeit (ESG/CSR) und Governance, Risk & Compliance (GRC)

- ▶ **Abschluss:** Hochschulzertifikat in verschiedenen Spezialgebieten
  - HR-Manager
  - Risk-Manager
  - Compliance-Manager
  - CSR-Manager
  - Nachhaltigkeits- und GRC-Manager
  - ISMS-Manager
  - Product-Compliance-Manager
  - IKS- und Revisions-Manager
- ▶ **Zielgruppe:** offen für alle, die sich für Einzelthemen interessieren oder die Voraussetzungen für den entsprechenden Masterstudiengang nicht erfüllen
- ▶ **Zeitkonzept:**
  - je nach Abschluss vier, sechs oder zwölf abendliche Webkonferenzen
  - z.T. vorgelagerte Selbstlerneinheiten
  - optional ca. 30 minütiger Abschlusstest
- ▶ **Start:**
  - Crashkurs: das wichtigste Grundwissen an einem Abend (verfügbare Termine siehe Anmeldeportal <https://weiterbildung-anmeldung.th-deg.de>)
  - ab September 2022: Basismodule als Grundlage für alle Spezialisierungen
  - ab Oktober 2022: Spezialisierungen
- ▶ **Kursort:** virtuell, Kombination aus Webkonferenzen und Selbstlerneinheiten
- ▶ **Gruppengröße:** ca. 20 Teilnehmende
- ▶ **Kosten:**
  - ab 559€ für Einzelthemen
  - ab 299€ für Studierende aller Hochschulen und Universitäten
  - Kombi-Preise und Preisnachlass bei nachgewiesenen Basismodulen möglich
- ▶ **Ansprechpartner:** Antonia Knötig / [antonia.knoetig@th-deg.de](mailto:antonia.knoetig@th-deg.de) / 0991/3615-5538



# ▶ Hochschulzertifikat Arbeitssicherheit und BGM

***Begleiten Sie Unternehmen, Kliniken oder Einstellungen professionell, ein betriebliches Gesundheitsmanagement einzuführen, zu optimieren und nachhaltig zu verankern***

- ▶ **Abschluss:** Hochschulzertifikat
- ▶ **Zielgruppe (m/w/d):** Berufserfahrene aus Tätigkeitsbereichen mit Berührungen zum BGM und Arbeitsschutz
- ▶ **Zeitkonzept:** 4 Monate
  - ▶ Einzelkurse: 2 Theorieabende und ein Praxistag
  - ▶ Kompletter Kurs: Theorieabende und Praxistage verteilt über 4 Monate
  - ▶ Praxisprojekt (optional): 6 x 90 Minuten Gruppensupervision
  - ▶ **100% virtuell**
- ▶ **Nächster Start: Februar 2023**
- ▶ **Besonderheiten:**
  - Brandaktuelle Themen neu im Curriculum eingearbeitet
  - Wissenschaftliche Fundierung
- ▶ **Kosten:** kompletter Kurs: 1689 EUR
  - Einzelne Kurse: 529 EUR | Praxisprojekt: 629 EUR
- ▶ **Ansprechpartner:** Valerie Lenssens/ [valerie.lenssens@th-deg.de](mailto:valerie.lenssens@th-deg.de) / 0991 3615-335



# ▶ Hochschulzertifikatskurs Programmieren in Python

## **Das 0 und 1 für Programmier-Anfänger**

*Digitalisierung ist in allen Bereichen – auch im Gesundheitswesen – bereits angekommen. Prozesse können dadurch schneller, sicherer und günstiger gestaltet werden. Doch von einem Krankenhaus 4.0 sind wir noch weit entfernt. Mit dem Erlernen der Programmiersprache Python machen Sie einen ersten Schritt in die digitale Welt.*

- ▶ **Abschluss:** wählbar: Hochschulzertifikat nach Prüfung, sonst Teilnahmebescheinigung
- ▶ **Zielgruppe (m/w/d):** Interessierte ohne berufliche oder akademische Vorbildung, die erste Erfahrungen im Umgang mit dem Programmieren erwerben wollen. Personen, die ihre Programmierkenntnisse mit Python erweitern wollen oder auch neues Wissen erwerben möchten.
- ▶ **Zeitkonzept:**
  - 3 Online-Abendtermine mit Dozent:in
  - Programmierübungen in ilearn in der Gruppe und mit Unterstützung durch Dozent:in
  - Einen Termin vor der frei wählbaren Prüfung als Online-Frage-Antwort-Session
- ▶ **Kursort:** Online per MS Teams
- ▶ **Gruppengröße:** max. 20 Teilnehmende
- ▶ **Preise:**
  - 599 EUR regulärer Gesamtpreis
  - 199 EUR für Studierende aller Hochschulen und Universitäten
- ▶ **Ansprechpartner:** Jana Herbst / [jana.herbst@th-deg.de](mailto:jana.herbst@th-deg.de) / 0991/3615-727





# ▶ Hochschulzertifikatskurs Descriptive Data Analytics

## **Große Datenmengen sinnvoll nutzen**

*Durch das Sammeln und Auswerten von Big Data können im Gesundheitsbereich beispielsweise Diagnostik und Therapie optimiert werden. Die Analyse großer Mengen persönlicher und individueller Daten liefert neue Erkenntnisse, die die Behandlungs- und Betreuungsqualität kontinuierlich verbessern.*

- ▶ **Abschluss:** Hochschulzertifikat
- ▶ **Zielgruppe (m/w/d):** Alle, auch Einsteiger ins Programmier-Thema können dabei sein! Grundkenntnisse im Programmieren sind nicht erforderlich. Nach Ihrer Anmeldung erhalten Sie ein Video zum Programmieren mit Python. Mithilfe dieses Materials schaffen Sie den Einstieg in den Online-Präsenztermin 1.
- ▶ **Zeitkonzept:**
  - ca. 6-wöchige, berufsbegleitende Weiterbildung (2 Online-Präsenztage - samstags)
  - Online - Einzelbesprechungstermine mit dem Dozent:in
  - Online Selbstlernanteile (Video Pandas; Programmierübungen)
- ▶ **Kursort:** Online mit Dozent per MS Teams
- ▶ **Gruppengröße:** max. 20 Teilnehmende
- ▶ **Preise:**
  - 999 EUR regulärer Gesamtpreis
  - 399 EUR für Studierende aller Hochschulen und Universitäten
- ▶ **Ansprechpartner:** Jana Herbst / [jana.herbst@th-deg.de](mailto:jana.herbst@th-deg.de) / 0991 – 3615-727



# ▶ Hochschulzertifikatskurs Maschinelles Lernen in Python

## ***Mit Daten und Verstand neue Perspektiven schaffen***

*Künstliche Intelligenz ist im Gesundheitswesen nicht mehr wegzudenken. Gerade im medizinischen Bereich ist durch die Vielzahl und das Zusammenspiel unterschiedlicher Daten, beispielsweise von Symptomen oder Blutwerten, eine Mustererkennung essentiell.*

- ▶ **Abschluss:** Hochschulzertifikat
- ▶ **Zielgruppe (m/w/d):** IT-Begeisterte, Vorkenntnisse in der Programmiersprache Python und Grundwissen in Datenanalyse erforderlich
- ▶ **Zeitkonzept:**
  - sechs Abende Online Kurs (jeweils von 19 bis 21 Uhr)
  - ein Abend Projektpräsentation des selbst erarbeiteten Projekts (19 bis 20:30Uhr)
  - Optional Einzelbesprechung der Projektarbeit
- ▶ **Kursort:** Online mit Dozent:in
- ▶ **Gruppengröße:** ca. 20 Teilnehmende
- ▶ **Kosten:**
  - 1099 EUR regulärer Gesamtpreis
  - 499 EUR für Studierende aller Universitäten und Hochschulen
- ▶ **Ansprechpartner:** Antonia Knötig / [antonia.knoetig@th-deg.de](mailto:antonia.knoetig@th-deg.de) / 0991/3615-5538



# ▶ Hochschulzertifikatskurs Lean Management & Kaizen Practitioner

## ***Ihren Blick für Verschwendungen schärfen - Mit dem Lean Hospital zu besserer Behandlungsqualität und optimalen Arbeitsabläufen***

*Durch Lean Management in Krankenhäusern und Pflegeeinrichtungen werden Verschwendungen in Tätigkeitsbereichen, auch neben der Patientenbehandlung bzw. -betreuung, aufgedeckt und beseitigt. Die Rentabilität der Einrichtung wird durch mehr Effizienz und Kostenersparnisse erhöht. Gleichzeitig können die Beschäftigten verstärkt den Fokus auf den Patienten bzw. die zu betreuenden Menschen richten.*

▶ **Abschluss:** Hochschulzertifikat

▶ **Zielgruppe (m/w/d):** Führungskräfte, Spezialisten, Fachkräfte, Studenten aus allen Bereichen, die einen geschärften Blick für Verschwendungen und Verbesserungspotenziale entwickeln und aktiv an der Optimierung der (Geschäfts)Prozesse mitwirken wollen

▶ **Zeitkonzept:**

- 1 Tag (9:00 Uhr bis 17:00 Uhr)

▶ **Kursort:** Live Stream Online Training per MS Teams

▶ **Gruppengröße:** max. 30 Teilnehmende

▶ **Preise:**

- 534 EUR regulärer Gesamtpreis
- 129 EUR für Studierende aller Universitäten und Hochschulen

▶ **Ansprechpartner:** Jana Herbst / [jana.herbst@th-deg.de](mailto:jana.herbst@th-deg.de) / 0991/3615-727

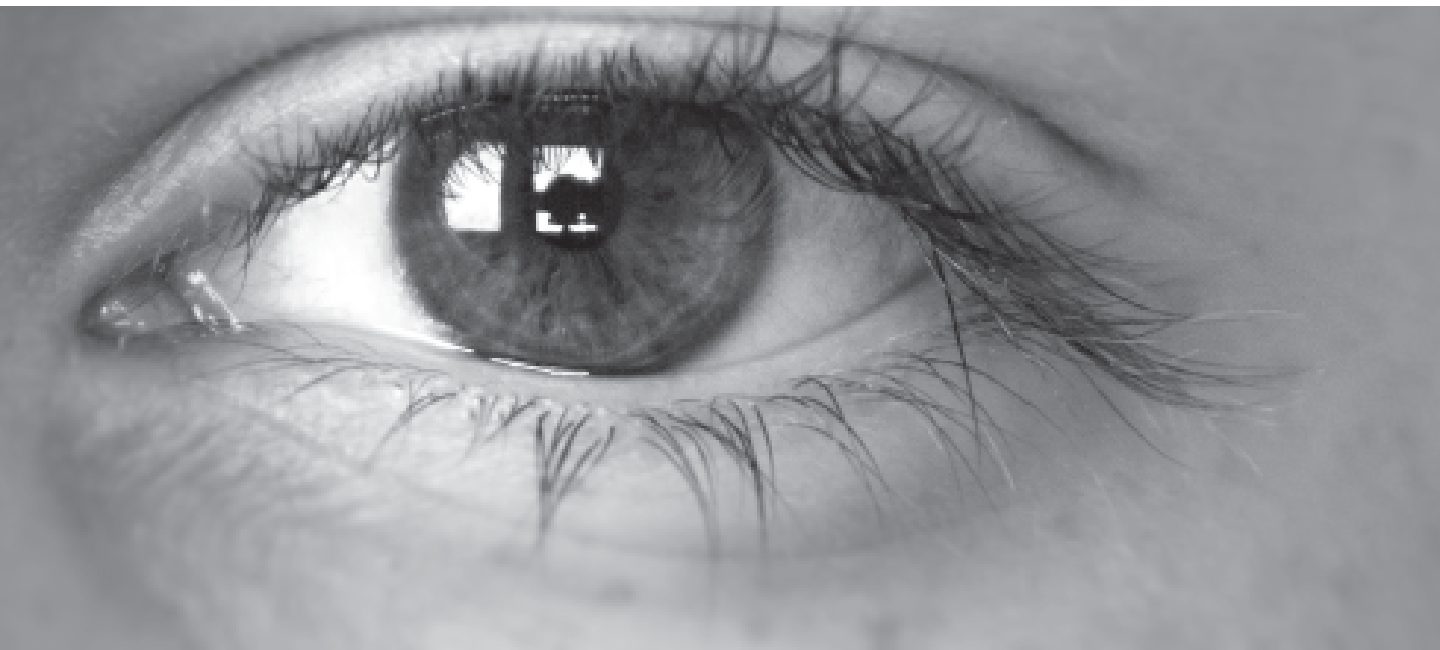

# ▶ Hochschulzertifikatskurs Six Sigma Yellow Belt

## **Nachweisbare Null-Fehler-Qualität in Krankenhaus und Pflegeeinrichtungen**

*Six Sigma hat sich viele Jahre im Industrie- und Dienstleistungssektor bewährt. Die Methode ist auch für das Gesundheitswesen geradezu prädestiniert. Die statistisch messbare Optimierung von Behandlungsabläufen nimmt hier nicht nur den hohen Kostendruck aus den Kliniken, sondern führt zu bestmöglicher Patientensicherheit und -zufriedenheit und steigert die Mitarbeitermotivation nachweislich.*

▶ **Abschluss:** Hochschulzertifikat

▶ **Zielgruppe (m/w/d):** Spezialisten und Führungskräfte aus allen Bereichen, Fachkräfte, Studenten, die sich über die Methode informieren und in diese einsteigen möchten

▶ **Zeitkonzept:**

- 1,5 Tage
  - 1. Tag: 09:00 bis 17:00 Uhr
  - 2. Tag: 09:00 bis 13:00 Uhr

▶ **Kursort:** Live Stream Online Kurs mit Dozent:in über MS Teams

▶ **Gruppengröße:** max. 30 Teilnehmende

▶ **Preise:**

- Regulär: 594 EUR Gesamtpreis
- Sonderpreis für Studenten: 129 EUR Gesamtpreis

▶ **Ansprechpartner:** Jana Herbst / [jana.herbst@th-deg.de](mailto:jana.herbst@th-deg.de) / 0991/3615-727



## ► Hochschulzertifikatskurs Six Sigma Green Belt

### ***Nachweisbare Null-Fehler-Qualität in Krankenhaus und Pflegeeinrichtung als Projektleiter einführen***

*Der praktische Kurs für nachhaltige Optimierungskompetenz, Qualitäts-, Optimierungsmethoden und Operational Excellence. Werden Sie zu Leiter von Six Sigma - Projekten!*

- ▶ **Abschluss:** Hochschulzertifikat
- ▶ **Zielgruppe (m/w/d):**
  - ▶ Für jene, die ihr bereits erlangtes Six Sigma Wissen vertiefen möchten und Ambitionen haben, zukünftig Optimierungsprojekte nach Six Sigma in der Praxis zu leiten.
  - ▶ Führungskräfte, Spezialisten, Mitarbeiter und Fachkräfte, die an der Verbesserung von Prozessen aktiv und leitend arbeiten wollen und in entsprechende Projekte eingebunden sind.
- ▶ **Zeitkonzept:**
  - 2 Tage Online-Präsenz (theoretische Grundlagen) mit Dozent:in
    - 1.Tag: 9:00 Uhr bis 17:00 Uhr
    - 2.Tag: 9:00 Uhr bis 15:00 Uhr
  - Virtuelles Praxisprojekt in Echtzeit:
    - 3-4 Monate / ca. 0,5 Tage pro Woche Zeitaufwand, inkl. indiv. Betreuung
- ▶ **Kursort:** kompletter Kurs online mit Dozent:in und/oder Trainer:in während des Projekts
- ▶ **Gruppengröße:** max. 20 Teilnehmende
- ▶ **Preise:**
  - 3.596 EUR regulärer Gesamtpreis
  - 949 EUR für Studierende aller Universitäten und Hochschulen
- ▶ **Ansprechpartner:** Jana Herbst / [jana.herbst@th-deg.de](mailto:jana.herbst@th-deg.de) / 0991/3615-727



# ▶ Hochschulzertifikatskurs Usability & UX Professional BASIC

## **Weniger Bedienfehler für mehr Sicherheit**

*Gerade im stressigen Klinik- und Pflegealltag ist die intuitive Handhabung technischer Produkte von hoher Bedeutung. Nicht nur medizinisches Personal, sondern auch die Patienten selbst, können so schneller und einfacher am Behandlungsprozess teilnehmen.*

- ▶ **Abschluss:** Hochschulzertifikat
- ▶ **Zielgruppe (m/w/d):** offen für alle Interessierte
- ▶ **Zeitkonzept:**
  - 10 Kurseinheiten an insgesamt sieben Freitagen und Samstagen
  - Parallel zum Kurs Projektarbeit in Kleingruppen
- ▶ **Start:**
  - Info bitte über unser Online-Portal: <https://weiterbildung-anmeldung.th-deg.de>
  - Die Starts sind von der Nachfrage abhängig
- ▶ **Kursort:** Online mit Dozent:in
- ▶ **Gruppengröße:** max. 20 Teilnehmende
- ▶ **Kosten:**
  - 1299€ regulärer Gesamtpreis
  - 799€ für Studierende aller Universitäten und Hochschulen
- ▶ **Ansprechpartner:** Antonia Knötig / [antonia.knoetig@th-deg.de](mailto:antonia.knoetig@th-deg.de) / 0991/3615-5538



# ▶ Hochschulzertifikatskurs Usability & UX Professional ADVANCED

## **Weniger Bedienfehler für mehr Sicherheit**

*Vertiefen Sie Ihr Wissen rund um die Gebrauchstauglichkeit und das Nutzungserlebnis Ihrer medizinischen Produkte und lernen Sie die Rahmenbedingung von Usability Maßnahmen kennen.*

- ▶ **Abschluss:** Hochschulzertifikat
- ▶ **Zielgruppe (m/w/d):**
  - alle, die den BASIC Kurs absolviert haben oder entsprechendes Vorwissen durch vergleichbare Kurse oder Berufserfahrung nachweisen können
- ▶ **Zeitkonzept:**
  - 10 Kurseinheiten an insgesamt acht Abenden oder Samstagen
- ▶ **Start:**
  - Info bitte über unser Online-Portal: <https://weiterbildung-anmeldung.th-deg.de>
  - Die Starts sind von der Nachfrage abhängig
- ▶ **Kursort:** Online mit Dozent:in
- ▶ **Gruppengröße:** max. 20 Teilnehmende
- ▶ **Kosten:**
  - 1399€ regulärer Gesamtpreis
  - 899€ für Studierende aller Universitäten und Hochschulen
- ▶ **Ansprechpartner:** Antonia Knötig / [antonia.knoetig@th-deg.de](mailto:antonia.knoetig@th-deg.de) / 0991/3615-5538

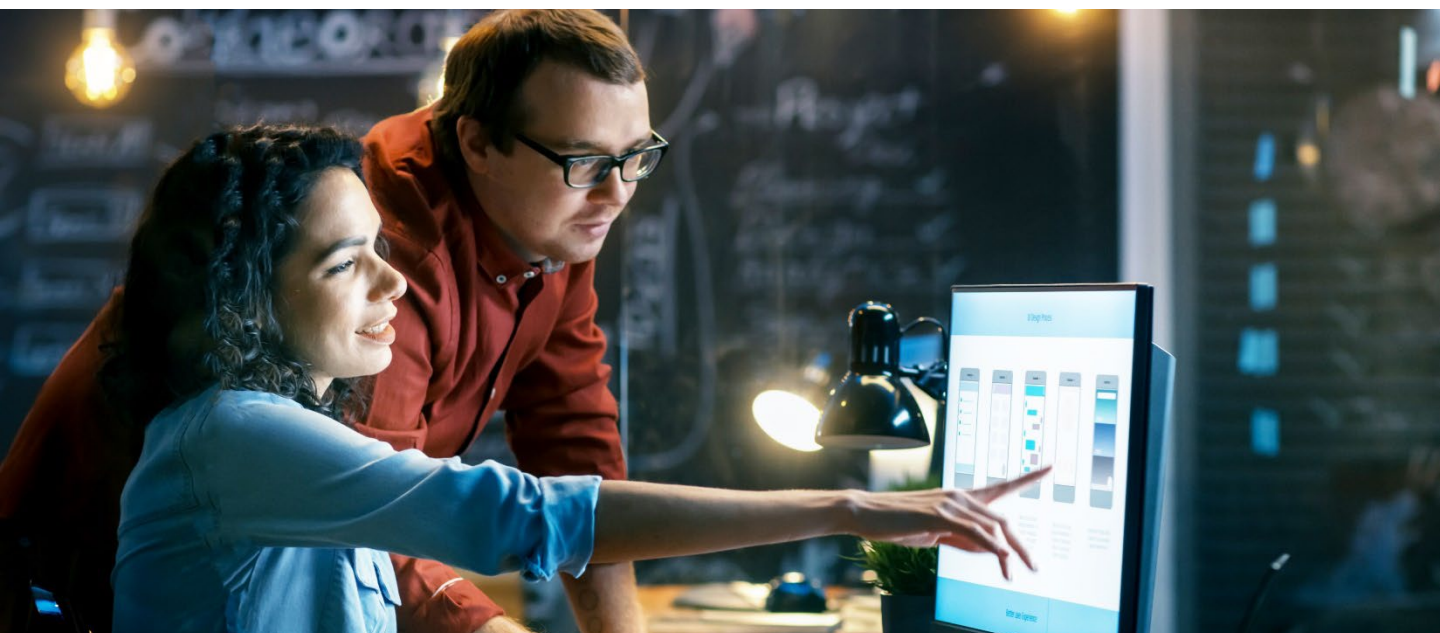

## ► Unsere Leistungen – Ihr Nutzen

### Mit einer berufsbegleitenden Weiterbildung zum Erfolg für Mitarbeiter und Unternehmen!

#### Praxisnähe

- ▶ Ihr:e Mitarbeiter:in bringt aktuelle Themen aus dem Berufsalltag in die Kurse ein
- ▶ Sofortiger Theorie-Praxis-Transfer in Ihr Unternehmen
- ▶ Ggf. Abschlussarbeiten zu Problemstellungen aus Ihrem Unternehmen

#### Qualität der Lehre

- ▶ Technische Hochschule Deggendorf, seit 2002 führend in der Weiterbildung
- ▶ Hervorragende Dozenten und Praktiker aus Wissenschaft, Wirtschaft und der Gesundheitsbranche
- ▶ Professionelle Unterstützung bei der Konzeption von neuen Weiterbildungen für Ihr Unternehmen

#### Persönlich

- ▶ Persönliche Betreuung angefangen bei Beratung, über Bewerbung und während der kompletten Weiterbildung
- ▶ Kleine Teilnehmergruppen, familiäre Atmosphäre, auch zu Professor:innen und Lehrbeauftragten
- ▶ Nicht nur fachliche, sondern auch persönliche Weiterentwicklung Ihrer Mitarbeiter:innen

#### Beruf & Weiterbildung

- ▶ Konzipiert für Vollzeitberufstätige, d.h. Kurse i.d.R. an Wochenenden oder abends mit mind. virtuellen Anteilen; teilweise komplett virtuell
- ▶ Planungssicherheit – der komplette Kurs ist bereits bei Anmeldung terminlich sicher durchgeplant
- ▶ Mehrwert für Ihr Unternehmen: Qualifikation Ihrer Mitarbeiter:in, Mitarbeiterbindung und -motivation







## ▶ Interesse oder Fragen? Wir helfen gerne weiter

### Beratung und Zulassung



**Valerie Lenssens, M.Sc.**

Weiterbildungsreferentin

Raum: ITC 2, 1.OG, Raum 1.06

Tel.: 0991 3615-335

E-Mail: [valerie.lenssens@th-deg.de](mailto:valerie.lenssens@th-deg.de)



**Christina Moosmüller, M.A.**

Weiterbildungsreferentin

Tel.: 0991/36 15 - 437

Raum: ITC<sup>2</sup>, Gebäudeteil A, 1.OG, Raum 1.06

E-Mail: [christina.moosmueller@th-deg.de](mailto:christina.moosmueller@th-deg.de)

**Anmeldemöglichkeit für alle  
Hochschulzertifikatskurse:**



**Beratung zu allen Angeboten  
auch per WhatsApp:**



**0172 / 41 43 270**

 /THD.Weiterbildungszentrum

 /thd\_weiterbildungszentrum

 /Weiterbildungszentrum der THD

[www.th-deg.de/de/weiterbildung](http://www.th-deg.de/de/weiterbildung)



# ► Hier finden Sie uns – Kontakt und Anfahrt

## Technische Hochschule Deggendorf

Dieter-Görlitz-Platz 1

94469 Deggendorf

E-Mail: [info@th-deg.de](mailto:info@th-deg.de)

Web: [www.th-deg.de](http://www.th-deg.de)

Tel: 0991/3615-0

## Zentrum für Akademische Weiterbildung

Dieter-Görlitz-Platz 2

94469 Deggendorf

E-Mail: [christina.moosmueller@th-deg.de](mailto:christina.moosmueller@th-deg.de)

Web: [www.th-deg.de/de/weiterbildung](http://www.th-deg.de/de/weiterbildung)

Tel: 0991/3615- 437

### Technische Hochschule Deggendorf

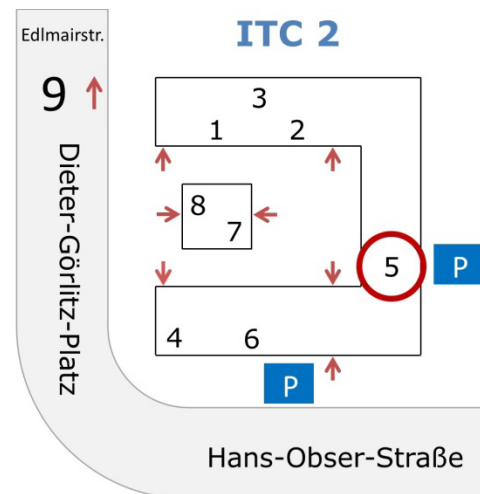
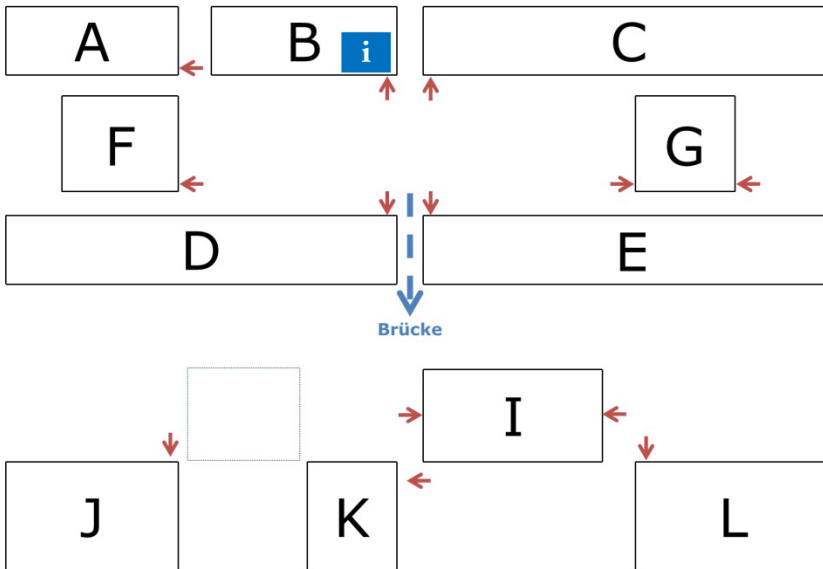

- A Betriebswirtschaft, International Management, Tourismusmanagement, Volkswirtschaftslehre
- B Studienzentrum
  - . Alumni, AWP- & Sprachenzentrum, Career Service, Duales Studium, International Office,
  - . Psycho- & Sozialberatung, Studenten- & Prüfungsverwaltung, Zentrale Studienberatung
- C Maschinenbau, Mechatronik, Copyshop
- D Bauingenieurwesen, Ressourcen- und Umwelttechnik
- E Angewandte Informatik/Infotronic, Elektro- und Informationstechnik
- F Mensa, Cafeteria, Studentenwerk
- G Bibliothek, Rechenzentrum
- I Günther Karl Forum - Vorlesungssäle
- J Micro Epsilon Forum - Medientechnik
- K Kermi Forum - Wirtschaftsinformatik, E-Learning
- L Zollner Elektronik AG Forum - Physikalische Technik, Wirtschaftsingenieurwesen

- 1 Senatssaal (2. Stock)
- 2 Hochschulleitung (2. Stock)
- 3 Hochschulverwaltung (1. & 2. Stock)
- 4 Hörsaal 2 (EG)
- 5 **Weiterbildungszentrum (EG)**
- 6 Kinderbetreuung Little Ducks (EG)
- 7 Konferenzraum Glashaus (1. Stock)  
Zugang über Treppenaufgang Rückgebäude Restaurant Da Vinci
- 8 Restaurant „da Vinci“ (EG)
- 9 Trainingswissenschaften  
-> im Deggs (2. Stock)

**Beispiel Büronummer:**  
**B 004**  
**B = Gebäude**  
**0 = Stockwerk**  
**004 = Zimmer**

**i Information**

